

कार्यालय जिला परिषद कोटा
(पंचायत प्रकोष्ठ)

पता : सीएडी सर्किल, कोटा (राज0) दूरभाष सं. 0744-2501190 ई-मेल acco.kot@rajasthan.gov.in

क्रमांक/जिपको/पंचायत/2026/ 826

दिनांक : 25-03-2026

1. श्रीमान शासन सचिव एवं आयुक्त महोदय,
ग्रामीण विकास एवं पंचायतीराज विभाग (पंचायतीराज) जयपुर ।
2. श्रीमान निदेशक महोदय,
पर्यटन विभाग जयपुर ।
3. श्रीमान जिला कलक्टर महोदय,
कोटा

विषय:- ग्राम पंचायत खातोली के स्वामित्व की बंजड (गैरमुमकिन आबादी) एवं खाली भूमि खसरा नंबर 801 व 806 की कुल 1.60 है0 भूमि को पर्यटन इकाईयों के लिए आरक्षित किये जाने उपरान्त विभागीय वेबसाइट पर अपलोड किये जाने के क्रम में।

प्रसंग:- श्रीमान जिला कलक्टर महोदय, कोटा के पत्रांक: प.(094190)राजस्व-1/2026/1250 राजकाज रेफरेन्स न0 21089233 दिनांक 17.03.2026 द्वारा के संदर्भ में।

महोदय,

उपरोक्त विषयान्तर्गत एवं प्रासांगिक पत्र के क्रम में निवेदन है कि श्रीमान जिला कलक्टर महोदय, कोटा के आदेश क्रमांक: प.4 (8) (09419) राजस्व-/आवंटन/2026/937-943 राजकाज रेफरेन्स न0 20635311 दिनांक 19.02.2026 द्वारा मुख्य कार्यकारी अधिकारी, जिला परिषद कोटा का मांग पत्र, खण्ड विकास अधिकारी, पंचायत समिति इटावा के प्रस्ताव एवं ग्राम पंचायत खातोली की सहमति के आधार पर प्रस्तावानुसार ग्राम पंचायत खातोली के स्वामित्व की बंजड (गैर मुमकिन आबादी) एवं खाली भूमि खसरा न0 801 रकबा 12.57 है0 एवं 806 रकबा 2.47 है0 कुल 15.47 है0 मे से 1.60 है0 किस्म गै0 मु0 आबादी भूमि को राजस्थान पंचायती राज (पर्यटन इकाईयों के लिए पंचायत क्षेत्र में आबादी भूमि का आवंटन, भूमि के उपयोग का परिवर्तन और नियमितिकरण) नियम 2015 के नियम 3 के प्रावधानों के तहत पर्यटन इकाईयों के लिए पंचायत क्षेत्र में आबादी भूमि के आवंटन, भूमि के उपयोग का परिवर्तन और नियमितिकरण हेतु सेट-अपार्ट की गई है।

अतः ग्राम पंचायत खातोली के स्वामित्व की बंजड (गैर मुमकिन आबादी) एवं खाली भूमि खसरा न0 801 रकबा 12.57 है0 एवं 806 रकबा 2.47 है0 कुल 15.47 है0 मे से 1.60 है0 किस्म गै0 मु0 आबादी भूमि को पर्यटन इकाईयों के लिए आरक्षित किये जाने के उपरान्त, राजस्थान पंचायती राज (पर्यटन इकाईयों के लिए पंचायत क्षेत्र में आबादी भूमि का आवंटन, भूमि के उपयोग का परिवर्तन और नियमितिकरण) नियम 2015 के प्रावधानों के तहत पंचायती राज विभाग और पर्यटन विभाग एवं जिला कलक्टर, कोटा की वेबसाइट पर अपलोड करने हेतु श्रीमान को सादर प्रेषित है।

संलग्न:- उपरोक्तानुसार

(कमल कुमार मीना)
मुख्य कार्यकारी अधिकारी
जिला परिषद कोटा

प्रतिलिपी:-सूचनार्थ एवं आवश्यक कार्यवाही हेतु प्रेषित है :-

1. सहायक निदेशक, पर्यटन विभाग कोटा ।
2. विकास अधिकारी, पंचायत समिति इटावा ।
3. प्रशासक/ग्राम विकास अधिकारी, ग्राम पंचायत खातोली ।

Signature valid

मुख्य कार्यकारी अधिकारी Kamal Kumar

जिला परिषद कोटा

Designation : Chief Executive Officer

Date: 2026.03.25 14:34:58 IST

Reason: Approved

RajKaj Ref No.:
21255510



G:\0_Jodhraj Saini New DATA_2022\01_JODHRAJ DATA\Ward New

जिला - ...
सन् - १९६२ - ६४
फैला इलाका - ४ तहसील

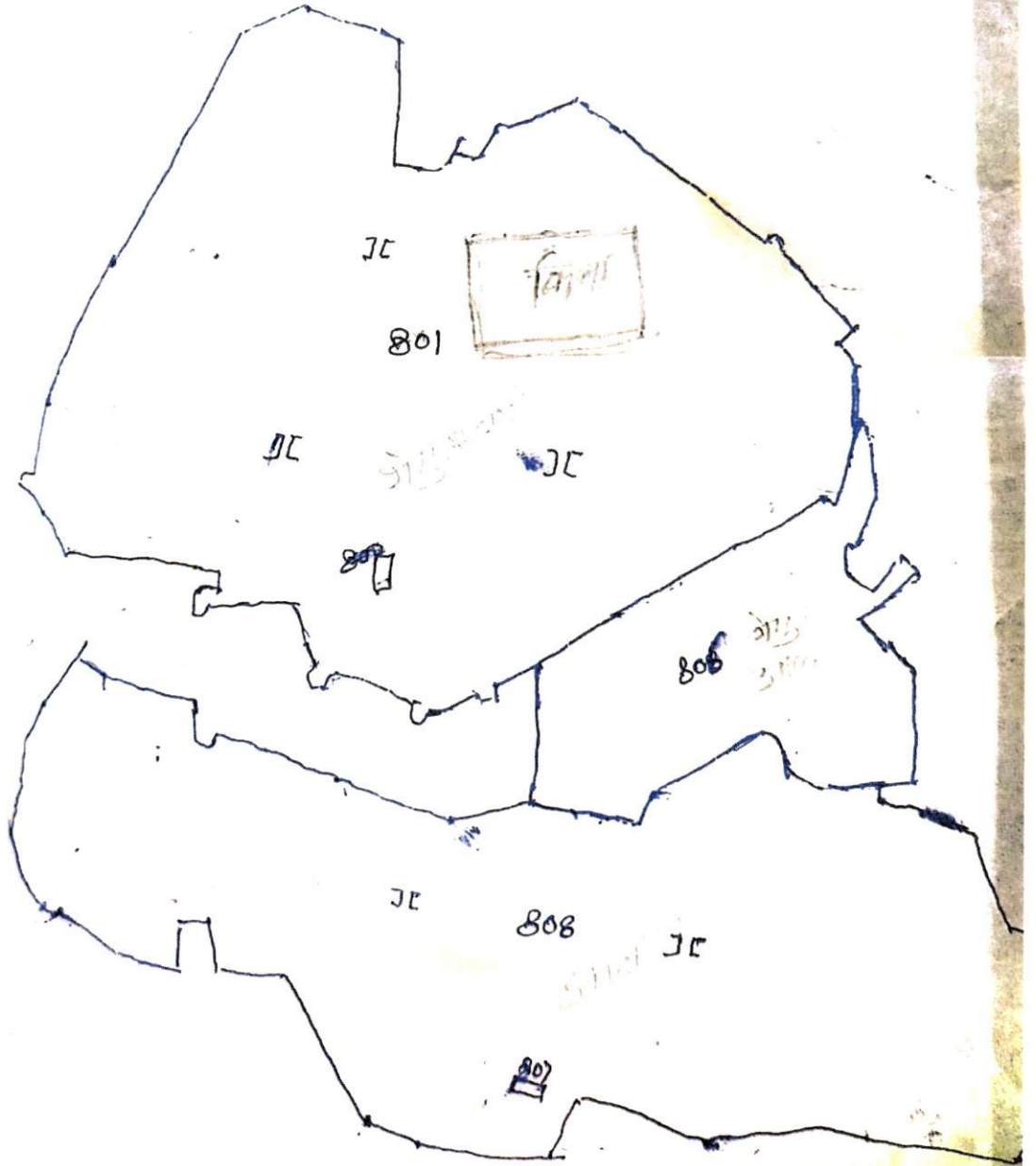

P. 35 क्रमांक 55
19/6/2024

19.6.2024
पटवारी
पटवारी मण्डल, इलाहाबाद
तह० पीपल्दा, जिला सोन

राजस्थान सरकार

जिला : कोटा
पटवारी हल्का : खातौ

तहसील : पीपलदा
ग्राम : खातौली

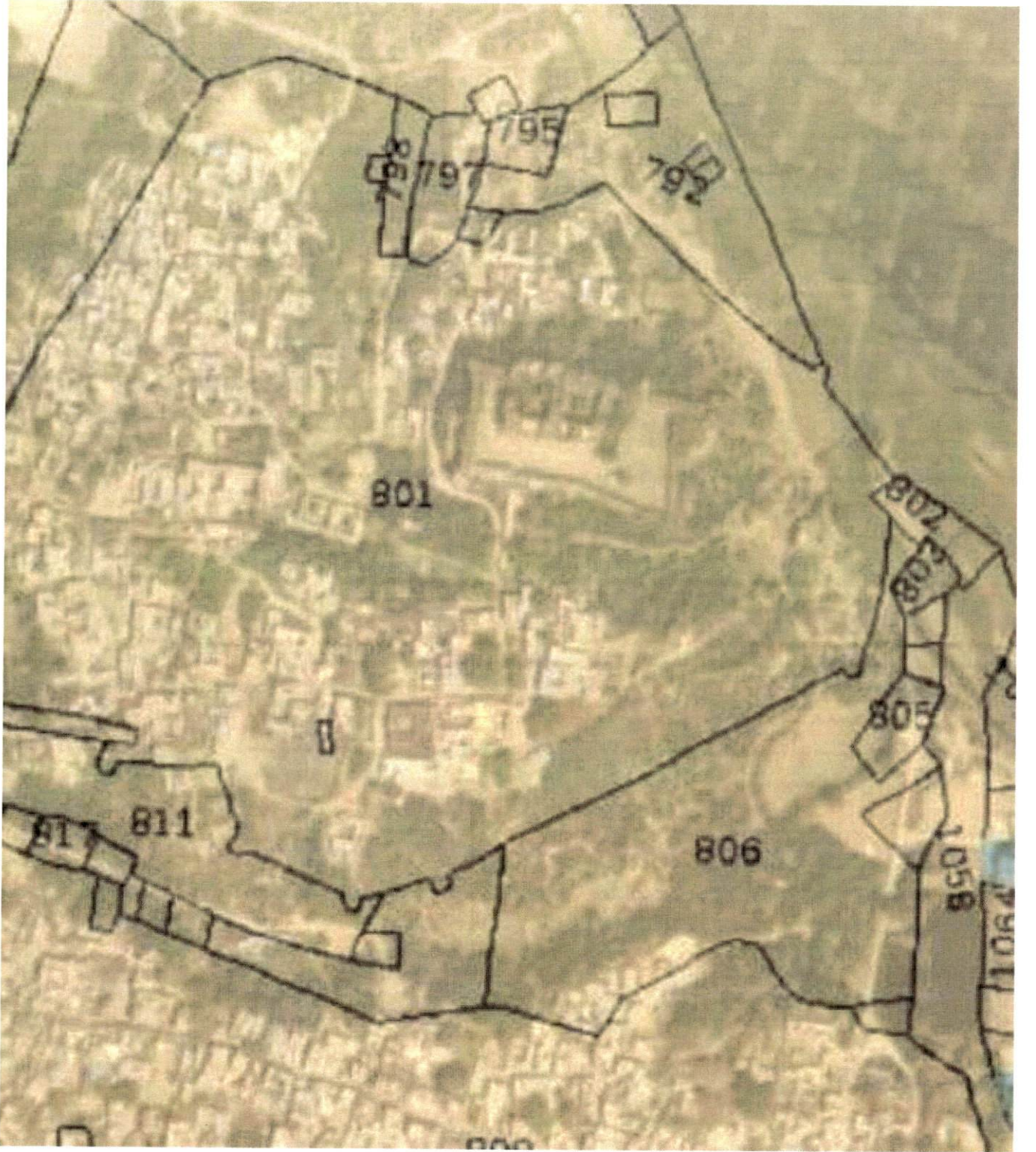

पार्वती नाई
सरपंच
ग्राम पंचायत खातौली
पं. स. इटावा, जि. कोटा (राज.)

ग्राम विकास अधिकारी
ग्राम पंचायत खातौली
पं. स. इटावा कोटा

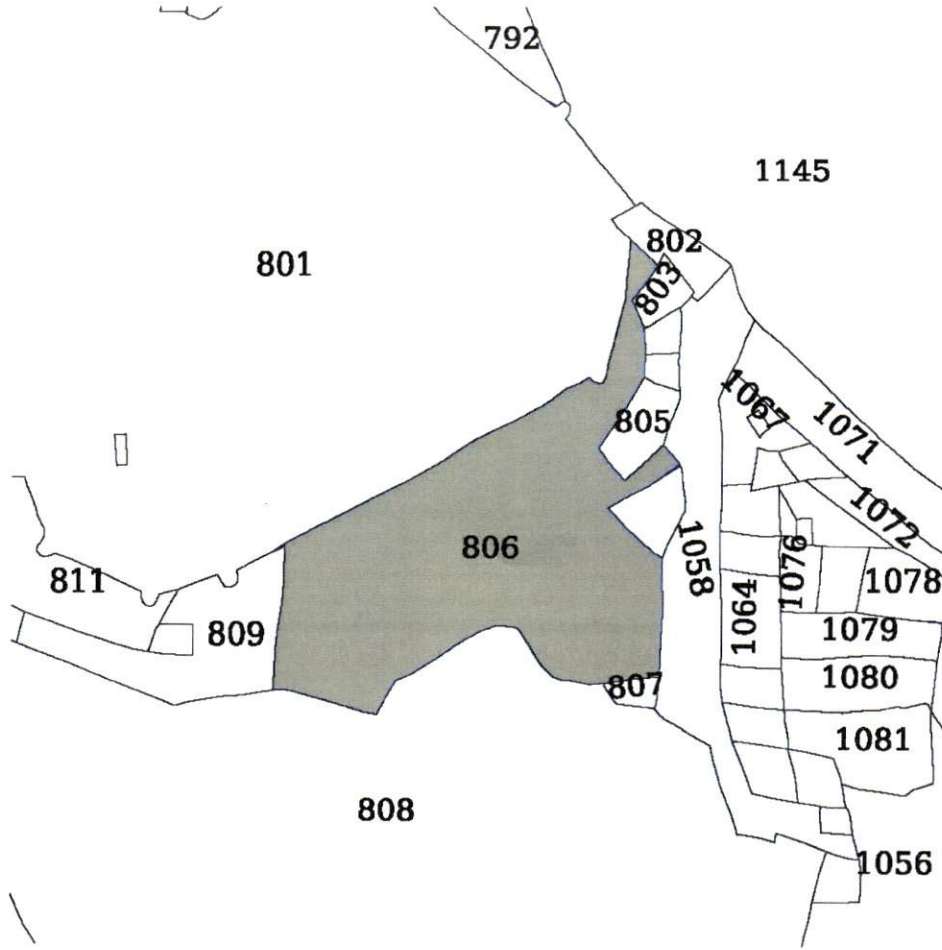

Scale 1:4000

खसरा संख्या : 806 क्षेत्रफल : 2.4700 Hectare खाता संख्या : 604 पुराना खाता संख्या : 1

भूमि किस्म [क्षेत्रफल लगान] : गै.मु. आबादी [2.4700]

1.) ग्राम पंचायत खातौली हिस्सा- पूर्ण सा देह संस्था के लिये अ.विद.- नामा.न. 1126 1131 1149 1150

सक्षम अधिकारी के हस्ताक्षर एवं सील

- नोट :-
1. यह प्रपत्र केवल प्रार्थी की जानकारी के लिए है।
 2. इसका उपयोग किसी भी न्यायालय में साक्ष्य के रूप में नहीं किया जा सकता है।
 3. प्रविष्टियों में संशोधन/सत्यापित प्रतिलिपि हेतु सम्बंधित जिला/तहसील कार्यालय में संपर्क करें।

पार्वती नाई
सरपंच
ग्राम पंचायत खातौली
पं. स. इटावा, जि. कोटा (राज.)

ग्राम विकास अधिकारी
ग्राम पंचायत खातौली
पं. स. इटावा कोटा

राजस्थान सरकार

NIC-BHUNAKSHA

खसरा नक्शा एवं जमाबंदी(प्रतिलिपि)

दिनांक : 31/03/2026 03:28:43 PM

जिला : कोटा

तहसील : पीपलदा

भू. अ. नि. क्षेत्र : खातौली

पटवारी हल्का : खातौली

ग्राम : खातौली

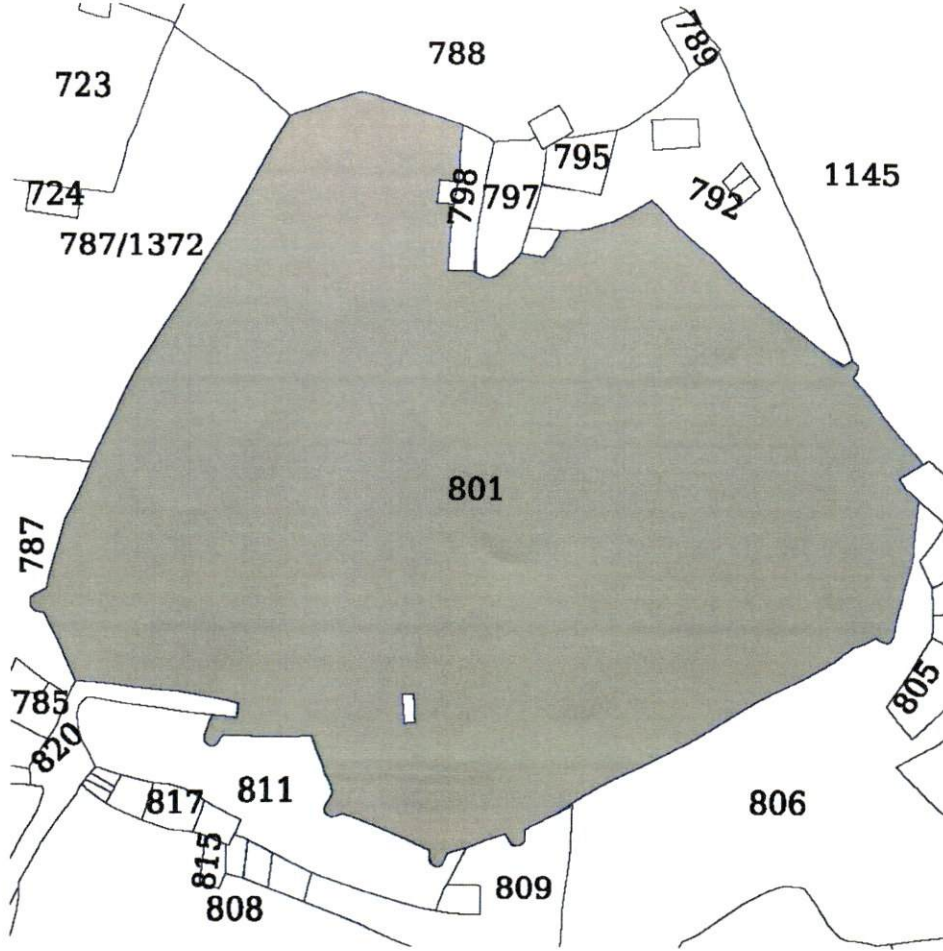

Scale 1:4000

खसरा संख्या : 801 क्षेत्रफल : 12.5700 Hectare खाता संख्या : 604 पुराना खाता संख्या : 1

भूमि किस्म [क्षेत्रफल लगान] : गै.मु. आबादी [12.5700]

1.) ग्राम पंचायत खातौली हिस्सा- पूर्ण सा देह संस्था के लिये अ.वि.व.- नामा.न. 1126 1131 1149 1150

सक्षम अधिकारी के हस्ताक्षर एवं सील

- नोट :-
1. यह प्रपत्र केवल प्रार्थी की जानकारी के लिए है।
 2. इसका उपयोग किसी भी न्यायालय में साक्ष्य के रूप में नहीं किया जा सकता है।
 3. प्रविष्टियों में संशोधन/सत्यापित प्रतिलिपि हेतु सम्बंधित जिला/तहसील कार्यालय में संपर्क करें।

पार्वती नाई
सरपंच
ग्राम पंचायत खातौली
पं. स. इटावा, जि. कोटा (राज.)

ग्राम विकास अधिकारी
ग्राम पंचायत खातौली
पं. स. इटावा कोटा